

לוח שינויים ועידכונים

הערות :  
מפסק חשמל חוץ יקבע בשטח עם החשמלאי

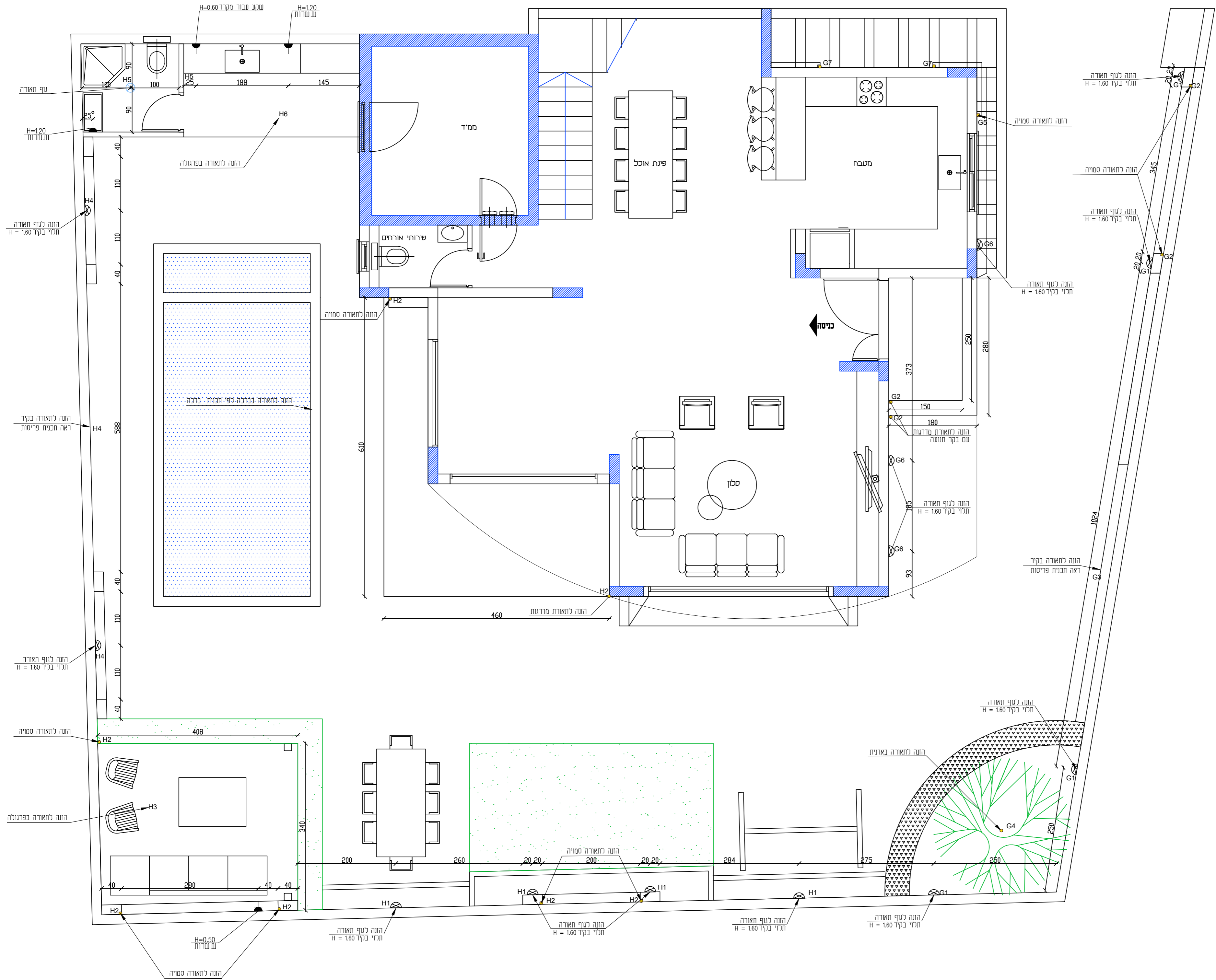

המבצע אחראי לבדיקת המידות ולהתאמתן למקום. על המבצע לבקר את כל המידות ועל כל טעות או אי התאמה עליו להודיע למתכנן. אין לקבוע גדלים ע"י מדידה בשרטוט. כל הזכויות שמורות למתכננים אין להעתיק, לשנות או להשתמש בתוכנית וברעיונות הגלומים בה ללא אישור מפורש.

לעיון  
למכרז  
לביצוע

שם הלקוח:  
מחמוד עותמאן

מס' גיליון:  
1  
שם הגיליון:  
תכנית חשמל חוץ

קנ"מ:  
1-50  
תאריך:  
20/09/2024

תכנון : טאהר חסן

טל : 0545845812

